

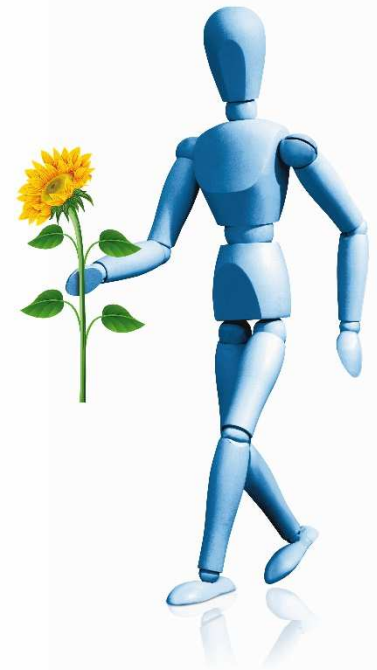

Herzlich willkommen im  
Klinikum Theresienhof!



# Eckdaten

- Eröffnung 1995
- 162 Betten / ca. 3.300 Patient:innen pro Jahr
- Ca. 165 Mitarbeiter:innen

 **Theresienhof**  
KLINIKUM FÜR ORTHOPÄDIE &  
ORTHOPÄDISCHE REHABILITATION



# Pflege/Medizin

- Pflegeleitstelle 1. OG  
24 Stunden besetzt
- Anlaufstelle für  
pflegerische und  
medizinische Fragen
- Notruf



# Therapieplangestaltung

- Ihr individuelles Rehaziel
- Verordnung nur über Arzt
- Therapieumfang = Vorgabe der Versicherung
- Therapien finden täglich statt
  - am Wochenende und an Feiertagen eingeschränkt
- Anwesenheitspflicht und Pünktlichkeit
  - Suchprozess
- Therapietücher direkt bei der Anwendung



Bei Fragen dazu bitte an die Therapieleitstelle im 1. UG kommen!

# Ihr individueller Tages-Therapieplan



Termin		Raum/Mitarbeiter
09:00 - 09:25	<b>Vortrag psych.Gesundheit im Alltag</b> <i>Therapiedauer 25'</i>	Seminarraum / EG / Fr. Katrin Zeil
10:00 - 10:05	<b>Pflegeleitstelle Visite Fachärzt*in</b> <i>Untersuchungsdauer 5'</i>	<b>Pflegeleitstelle / 1. OG</b> / Dr. Philipp
<b>10:30</b> - 10:55	<b>Seilzug</b> <i>Therapiedauer 25'</i>	Sequenzraum / 1. UG / Dr. Maria
12:15 - 13:00	<b>Mittagessen</b> <i>Bitte halten Sie sich an die vorgegebene Essenszeit.</i>	Restaurant / EG
14:00 - 14:30	<b>Interferenzstrom</b> <i>Therapiedauer 15'</i>	<b>Physikalische Therapie</b> / 1. UG / F



Ihre Unterlagen zum Vortrag „Psychische Gesundheit im Alltag“ finden Sie hier:

QR-Code für  
Handouts



**Ihre aktive Mitarbeit ist für  
den Erfolg unverzichtbar!**

# Spielregeln

- Hausordnung
  - (Schwerwiegende Verstöße können einen Rehaabbruch zur Folge haben.)
- Rauchverbot
- Alkohol ab 16:00 Uhr
- Abmelden von Mahlzeiten
  - Suchprozess
- Anwesenheitspflicht und Nachtruhe ab 22:00 Uhr inkl. Kontrollgängen
  - Abgängigkeitsanzeige bei Polizei





# Dies und das

- Wertgegenstände einsperren
- Verbesserungsvorschläge frühzeitig
- Besuchszeiten
- Bitte um respektvollen Umgang mit Mitarbeiter:innen und Patient:innen.
- Unterbrechungen (nur nach Freigabe der Versicherung)
- Infokanal
- Freizeit



# Heute noch ...



- 6-Minuten-Gehtest (Festes Schuhwerk!)
- Abgabe Gesundheitsfragebögen bis 17:00 Uhr
- Tagestherapieplan drucken
- Abendessen
- Pflichtvorträge auf Kanal 100
  - Heute „Rehaziel“
  - Morgen „Hygiene und Schutzfaktoren“





Vielen Dank für  
Ihre  
Aufmerksamkeit!

